

M Ě S T S K Ý Ú Ř A D, Odbor dopravy a silničního hospodářství
náměstí Míru 31, 676 02 Moravské Budějovice

SPIS. ZN.: ODSH/14805/2024/Hu
Č.J.: MUMB/ODSH/ 15658/2024
VYŘIZUJE: Bc. Jana Hutařová
TEL.: 568 408 355
E-MAIL: jhutarova@mbudejovice.cz
DATUM: 19.06.2024

M Ě S T S K Ý Ú Ř A D
Odbor dopravy a silničního hospodářství
20.6.2024, ODSH/15658/2024



OBECNÍ ÚŘAD V LESONICÍCH

došlo: 20/06/2024
č.j.: 5911/2024

**VEŘEJNÁ VYHLÁŠKA
STANOVENÍ
PŘECHODNÉ ÚPRAVY PROVOZU**

Městský úřad Moravské Budějovice, odbor dopravy a silničního hospodářství, jako obecní úřad obce s rozšířenou působností, který je příslušným ke stanovení místní a přechodné úpravy provozu na silnici II. a III. tříd, na místních komunikacích a veřejně přístupných účelových komunikacích ve správním obvodu Městského úřadu Moravské Budějovice podle ust. § 124 odst. 6 zákona č. 361/2000 Sb., o provozu na pozemních komunikacích a o změnách některých zákonů, ve znění pozdějších předpisů (dále jen "zákon o silničním provozu"), zahájil na základě žádosti, kterou dne 06.06.2024 podal

FIRESTA-Fišer, rekonstrukce, stavby a.s., IČO 25317628, Košťálová 68, 602 00 Brno, kterého zastupuje Třicestné semaforey s.r.o., IČO 05221684, U luhu 220, 635 00 Brno

s t a n o v í

v souladu s ustanovením § 77 odst. 1 písm. c) zákona o silničním provozu v návaznosti na ustanovení § 77 odst. 5 zákon o silničním provozu a § 171 zákona č. 500/2004 Sb., správní řád, ve znění pozdějších předpisů (dále jen správní řád), po písemném vyjádření Policie ČR, Územní odbor Třebíč, DI Třebíč pod č. j. KRPJ-67901-1/ČJ-2024-161006-HRN ze dne 14.06.2024, přechodnou úpravu provozu na pozemních komunikacích

Komunikace: sil. III/4102 k. ú. Lesonice

Z důvodu: rekonstrukce mostu ev. č. 4102 - 7 v k. ú. Lesonice

V termínu: od 07:00 hod. dne 24.06.2024 do 20:00 hod. dne 31.10.2024

v rozsahu: podle grafických situací, které jsou nedílnou součástí tohoto opatření

Odpovědná osoba za instalaci a předepsaný stav dopravního značení:

FIRESTA-Fišer, rekonstrukce, stavby a.s., IČO 25317628, tel: +420 543 532 111,
tel: +420 543 532 311

Podmínky pro provedení přechodné úpravy provozu:

1. Dopravní značení bude provedeno odbornou firmou v základní velikosti, v souladu s vyhláškou č. 294/2015 Sb., kterou se provádějí pravidla provozu na pozemních komunikacích a úprava a řízení provozu na pozemních komunikacích, ve znění pozdějších předpisů a v souladu s příslušnými platnými normami a technickými podmínkami TP 65 a TP 133.
2. Při realizaci nesmí dojít k znečištění nebo poškození dotčených pozemních komunikací.

3. Nutno dodržet podmínky vyjádření Policie ČR, Územní odbor Třebíč. DI Třebíč pod č. j. KRPJ-67901-1/ČJ-2024-161006-HRN ze dne 14.06.2024:
- použité dopravní značení a zařízení musí být schváleno pro provoz na pozemních komunikacích a musí odpovídat V.L. 6.1
 - dopravní značení umístit dle předložené dokumentace v souladu s TP 65 a TP 66
 - výstražná světla (typ 1) musí být v činnosti po celou dobu umístění PDZ
 - nutno zajistit havarijní službu pro případ závady na dopravním značení/zařízení a případnou včasnou reakci na změnu dopravních podmínek, nejméně 1x za tři dny provést kontrolu stavu PDZ
4. Dopravní značky budou umístěny nejméně 0.6 m spodní hranou nad niveletou vozovky.
5. Není-li to možné, musí být jejich platnost dočasně zrušena zakrytím nebo jiným vhodným způsobem tak, aby značky, světelné signály a dopravní zařízení nebyly viditelné z žádného jízdního směru.
6. Při umísťování jednotlivých značek, světelných signálů a dopravních zařízení se postupuje ve směru pohybu dopravního proudu.
7. Stávající trvalé dopravní značení, které je v rozporu s přechodnou úpravou provozu, je nutné předepsaným způsobem zneplatnit. Po ukončení platnosti stanovení přechodného dopravního značení bude přechodné dopravní značení ihned odstraněno a stávající dopravní značení bude uvedeno do původního stavu.
8. Značky, které mají význam jen v časově omezené době (např. jen v pracovní době), musí být mimo tuto dobu (např. v mimopracovní době) zrušeny škrtnutím, zakrytím nebo odstraněním.
9. Dopravní značení musí být odpovídajícím způsobem aktualizováno.
10. Značky, světelné signály a dopravní zařízení musí být po celou dobu prací udržovány ve funkčním stavu a v čistotě a správně umístěny.
11. V případě nezbytného doplnění dopravního značení nebo změny termínu ze strany žadatele (havárie, povětrnostní vlivy apod.) je žadatel povinen projednat tuto skutečnost s Policií ČR a silničním správním úřadem, který vydal toto stanovení.
12. **Toto stanovení nenahrazuje povolení příslušného silničního správního úřadu ke zvláštnímu užívání nebo uzavírce komunikace a platí pouze v rozsahu údajů uvedených v příloze situace.**

Odůvodnění:

Městský úřad Moravské Budějovice, Odbor dopravy a silničního hospodářství, obdržel dne 06.06.2024 žádost ve věci stanovení přechodné úpravy provozu na sil. III/4102 k. ú. Lesonice z důvodu rekonstrukce mostu ev. č. 4102 - 7 v k. ú. Lesonice.

Podle § 77 odst. 5 zákon o silničním provozu, jde-li o stanovení přechodné úpravy provozu na pozemních komunikacích, nedoručuje příslušný správní úřad návrh opatření obecné povahy a nevyzývá dotčené osoby k podávání připomínek nebo námitek; opatření obecné povahy nabývá účinnosti pátým dnem po vyvěšení.

Městský úřad Moravské Budějovice, Odbor dopravy a silničního hospodářství na základě výše uvedeného oznamuje veřejnou vyhláškou opatření obecné povahy.

Poučení o odvolání:

Proti opatření obecné povahy dle § 173 odst. 2 správního řádu nelze podat opravný prostředek. Dle § 77 odst. 5 zákon o silničním provozu, opatření obecné povahy nabývá účinnosti pátým dnem po dni vyvěšení veřejné vyhlášky.

otisk úředního razítka, Bc. Jana Hutařová
samostatný odborný referent odboru dopravy a silničního hospodářství

MĚSTSKÝ ÚŘAD
Moravské Budějovice
Odbor dopravy a silničního
hospodářství

20.6.2024 ODSH/15658/2024

Tento dokument musí být vyvěšen na úřední desce Městského úřadu Moravské Budějovice a obecních úřadů Lesonice, Cidlina a Želetava po dobu 15 dnů a současně zveřejněn způsobem umožňujícím dálkový přístup podle věty druhé § 25 odst. 2 správního řádu. 15. den je posledním dnem oznámení.

Datum vyvěšení: 20.06.2024

Datum sejmutí:

 **OBEC LESONICE**
67544 Lesonice 117
IČ: 00289752
.....
Podpis oprávněné osoby, potvrzující vyvěšení
Razítko:

.....
Podpis oprávněné osoby, potvrzující sejmutí
Razítko:

V elektronické podobě
zveřejněno od: 20.06.2024

V elektronické podobě
zveřejněno do:

 **OBEC LESONICE**
67544 Lesonice 117
IČ: 00289752
.....
Podpis oprávněné osoby, potvrzující zveřejnění
Razítko:

.....
Podpis oprávněné osoby, potvrzující zveřejnění
Razítko:

Po sejmutí opatření z úřední desky, žádáme o jeho vrácení s potvrzením o vyvěšení.

Právní účinky doručení má výhradně doručení veřejnou vyhláškou prostřednictvím úřední desky Městského úřadu Moravské Budějovice.

Příloha:

Situace dopravního značení.

Obdrží:

- účastníci (dodejky)
- FIRESTA-Fišer, rekonstrukce, stavby a.s. v zastoupení Třicestné semaforey s.r.o., IDDS: ggax6y4
- Krajská správa a údržba silnic Vysočiny, příspěvková organizace, IDDS: 3qdnp8g
- Městys Želetava, IDDS: g2jbp62
- Obec Cidlina, IDDS: tjbawi2
- Obec Lesonice, IDDS: hxgbnpa

dotčené správní úřady

Krajské ředitelství policie Kraje Vysočina, Územní odbor Třebíč, Dopravní inspektorát, IDDS: x9nhptc

MĚSTSKÝ ÚŘAD
Moravské Budějovice
Číslo úřadu: 111
15. června 2024
20.6.2024, ODSH/15658/2024

**UZAVÍRKA SIL. III/4102
UZAVÍRKA MOSTU EV. Č. 4102-7
V K. Ú. LESONICE - MARTÍNKOV**

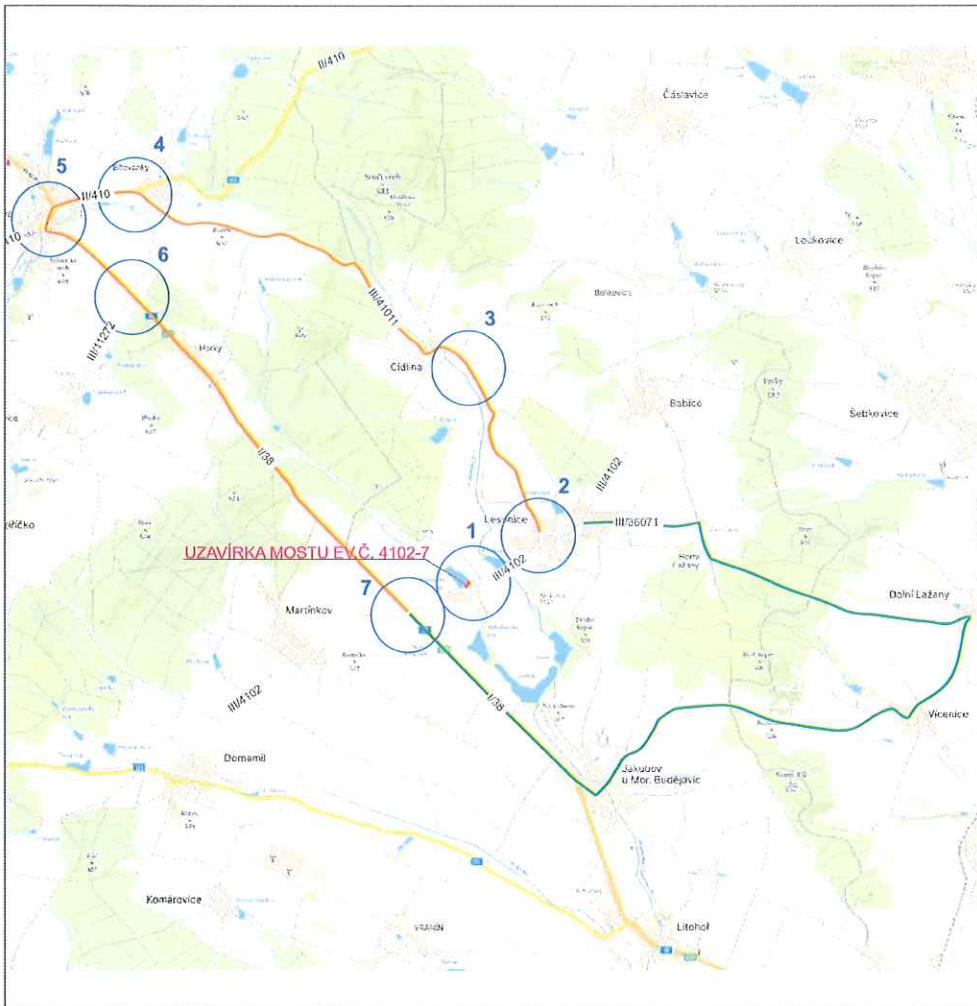

LEGENDA:

- NAVRŽENÉ PŘECHODNÉ DOPRAVNÍ ZNAČENÍ
- STÁVAJÍCÍ DOPRAVNÍ ZNAČENÍ
- ZNEPLATNĚNÉ STÁVAJÍCÍ DOPRAVNÍ ZNAČENÍ
- SAMOSTATNÝ DETAIL
- UZAVŘENÝ ÚSEK - MOST EV.Č. 4102-7
- OBJÍZDNÁ TRASA
- OBJÍZDNÁ TRASA PRO AUTOBUSY

POZNÁMKA:

STÁVAJÍCÍ DOPRAVNÍ ZNAČENÍ, KTERÉ BUDE V ROZPORU S PŘECHODNOU ÚPRAVOU PROVOZU BUDE ZNEPLATNĚNO
NAVRŽENÉ PŘECHODNÉ DOPRAVNÍ ZNAČENÍ BUDE PROVEDENO DLE TP 66

ZODP. PROJEKTANT:	ING. MARTIN SEDMÁK		U Luhu 220/14 635 00 Brno
DIO.PROJEKT@SEZNAM.CZ, TEL: 606 735 555		tel: 721 040 943, e-mail: jakubov@tricestne.cz	
KRAJ: VYSOČINA	OKRES: TŘEBÍČ	MĚÚ/OÚ: MORAVSKÉ BUDĚJOVICE	
UMÍSTĚNÍ:			
SIL. III/4102 - LESONICE - MARTÍNKOV	DATUM:	13.06.2024	
OBLAST:	FORMÁT:	1 x A3	
PŘECHODNÉ DOPRAVNÍ ZNAČENÍ	VERZE:	2	
NÁZEV:	STUPEŇ DOK.:	RDS	
SITUACE DOPRAVNÍHO ZNAČENÍ	Č. VÝKRESU:	III/4102 - 1	

DETAIL 1



OBJÍZDNÁ TRASA
UZAVÍRKA SIL. III/4102
REKONSTRUKCE MOSTU

FORMAT:	1x A3
DATUM:	01.06.2024
Č. VÝKRESU:	III/4102 - D

ZODP. PROJEKTANT:	ING. MARTIN SEDMÁK
DIO PROJEKT@SEZNAM.CZ	TEL: 606 735 565
DETAIL	VER 1

TRICESTNÉ SEMAFORY U Luhy 220/14
635 00 Brno
tel: 724 040 043, e-mail: jankajovak@seznam.cz

DETAIL 2

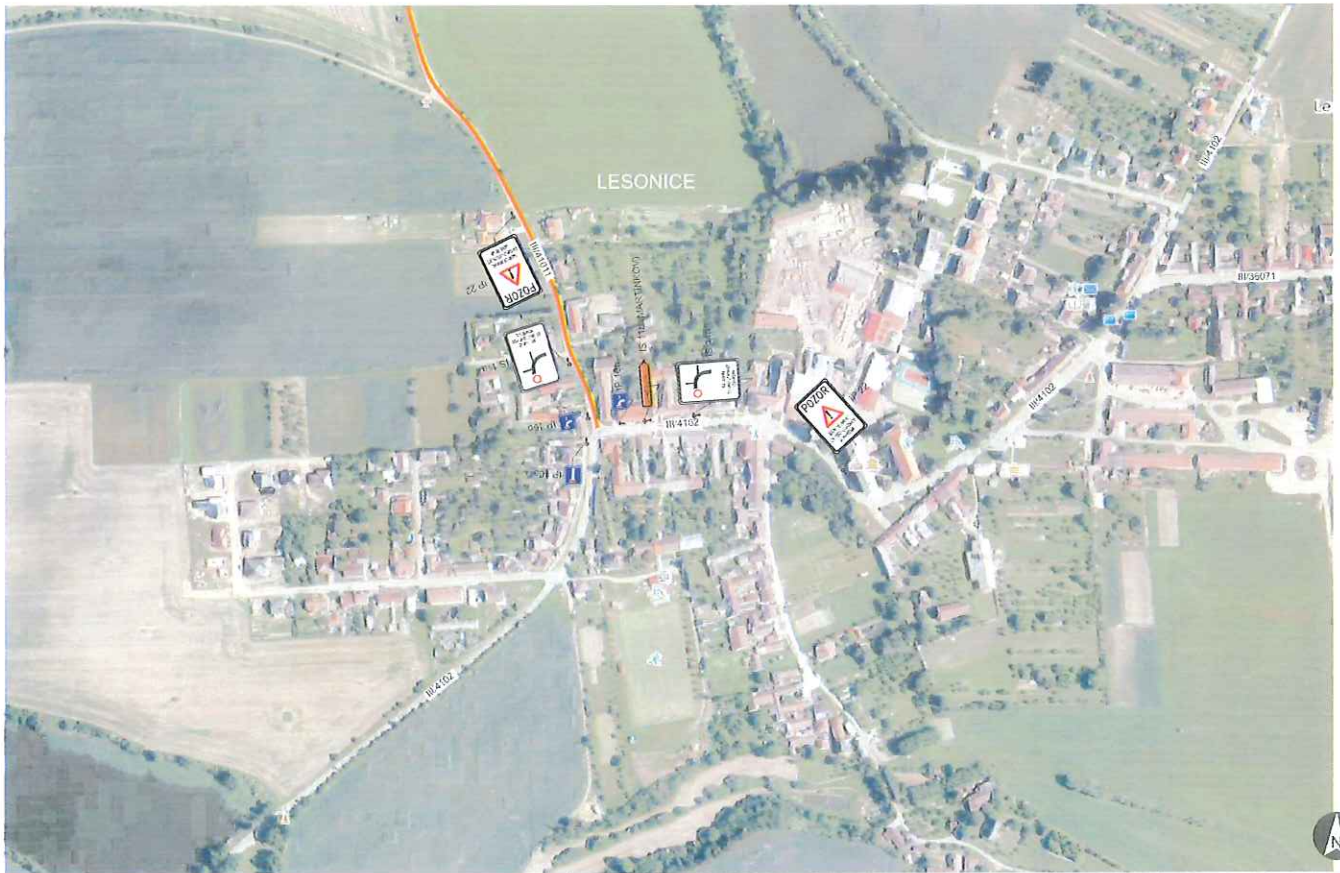

OBJÍZDNÁ TRASA UZÁVÍRKA SIL. III/4102 REKONSTRUKCE MOSTU	FORMAT:	1 x A3	ZODP. PROJEKTANT:	ING. MARTIN SEDMÁK
	DATUM:	01.05.2024	DIO.PROJEKT@SEZNAM.CZ, TEL: 606 735 565	
	Č. VÝKRESU:	III/4102 - D	DETAIL	VER 1

TRICESTNÉ SEMAFORY U Luhu 220/14
 635 00 Brno
 tel: 724 040 043, e-mail: jank.gorel@seznam.cz

DETAIL 3



OBJÍZDNÁ TRASA
UZAVÍRKA SIL. III/4102
REKONSTRUKCE MOSTU

FORMAT: 1 x A3
DATUM: 01.05.2024
Č. VÝKRESU: III/4102 - D

ZODP. PROJEKTANT: ING. MARTIN SEDMÁK
DIO PROJEKT@SEZNAM.CZ, TEL: 608 735 565
DETAIL VER 1

TRÍCESTNÉ SEMAFORY
U Luhy 220/14
635 00 Brno
tel: 724 040 943, e-mail: jirka.gavel@seznam.cz

DETAIL 4



OBJÍZDNÁ TRASA UZAVÍRKA SIL. II/4102 REKONSTRUKCE MOSTU	FORMAT:	1 x A3	ZODP. PROJEKTANT:	ING. MARTIN SEDMÁK
	DATUM:	01.05.2024	DIO PROJEKT@SEZNAM.CZ, TEL: 608 735 565	 TRÍCESTNÉ SEMAFORY U Luhu 220/14 635 00 Brno tel: 724 040 943, e-mail: jana.gave@seznam.cz
	Č. VÝKRESU:	II/4102 - D	DETAIL	

DETAIL 5

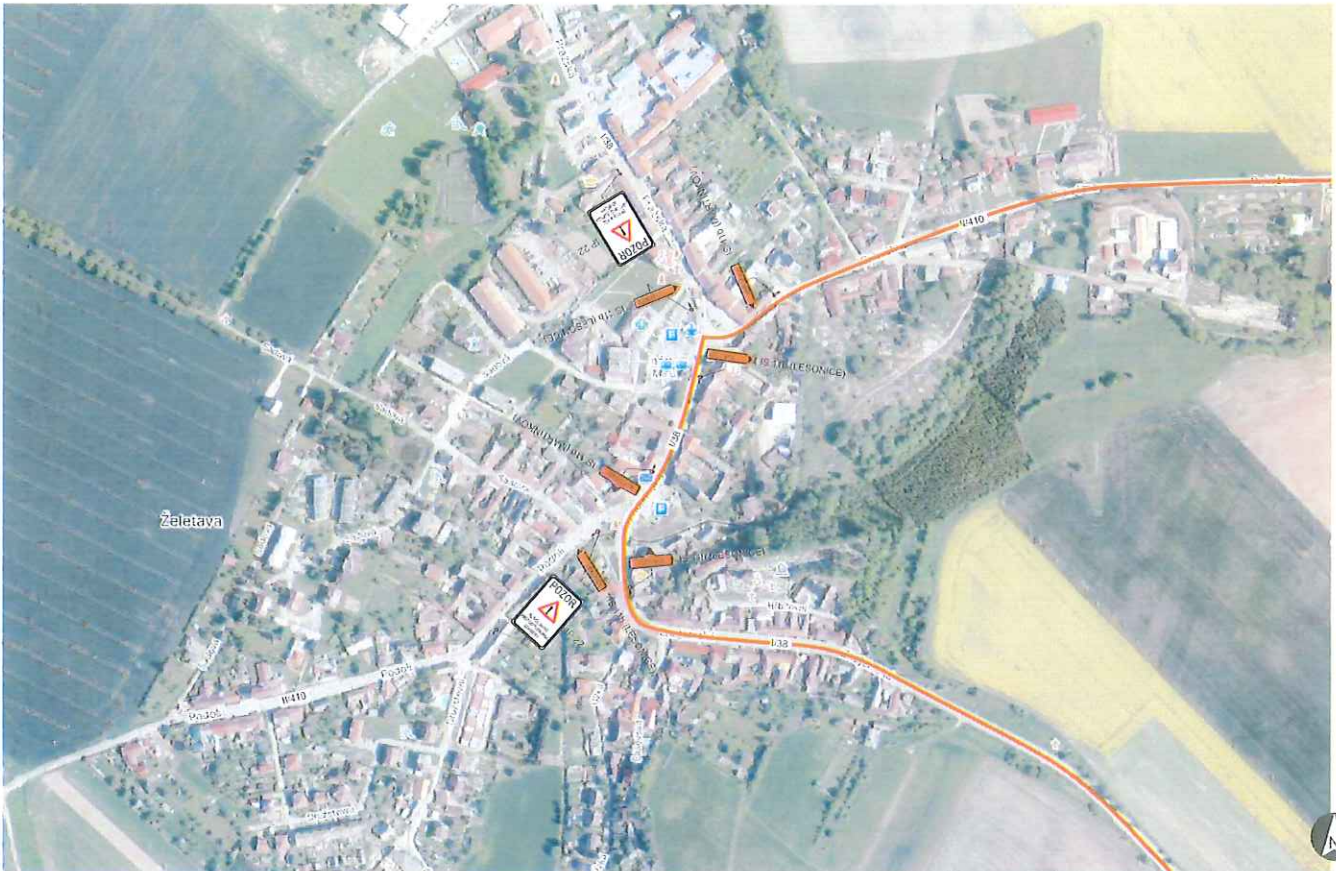

OBJÍZDNÁ TRASA
UZAVÍRKA SIL. III/4102
REKONSTRUKCE MOSTU

FORMAT: 1 x A3
DATUM: 01.05.2024
Č. VÝKRESU: III/4102 - D

ZOOP. PROJEKTANT: ING. MARTIN SEDMÁK
DIO.PROJEKT@SEZNAM.CZ, TEL: 606 735 565

TRÍCESTNÉ SEMAFORY
U Luhy 220/14
635 00 Brno
tel: 724 040 943, e-mail: janik@tricestne.cz

VER 1

DETAIL 6

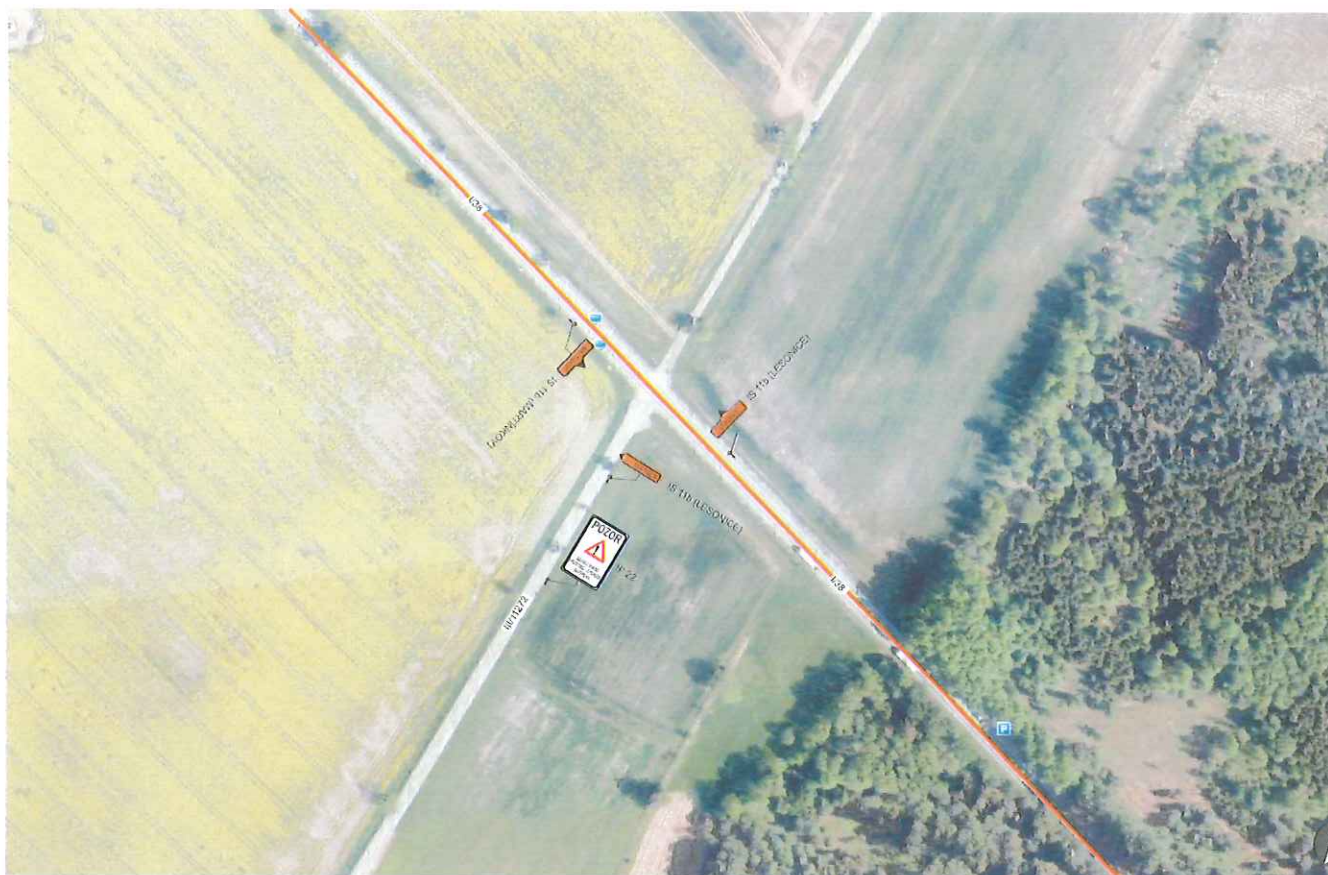

OBJÍZDNÁ TRASA UZAVÍRKA SIL. III/4102 REKONSTRUKCE MOSTU	FORMAT:	1 x A3	ZODP. PROJEKTANT:	ING. MARTIN SEDMÁK
	DATUM:	01.05.2024	DIO PROJEKT@SEZNAM.CZ, TEL: 608 735 565	 TRÍCESTNÉ SEMAFORY U Luhu 220/14 635 09 Brno
	Č. VÝKRESU:	III/4102 - D	DETAIL	

 TRÍCESTNÉ
SEMAFORY
U Luhu 220/14
635 09 Brno
tel: 724 040 943, e-mail: janik@svi@seznam.cz

DETAIL 7

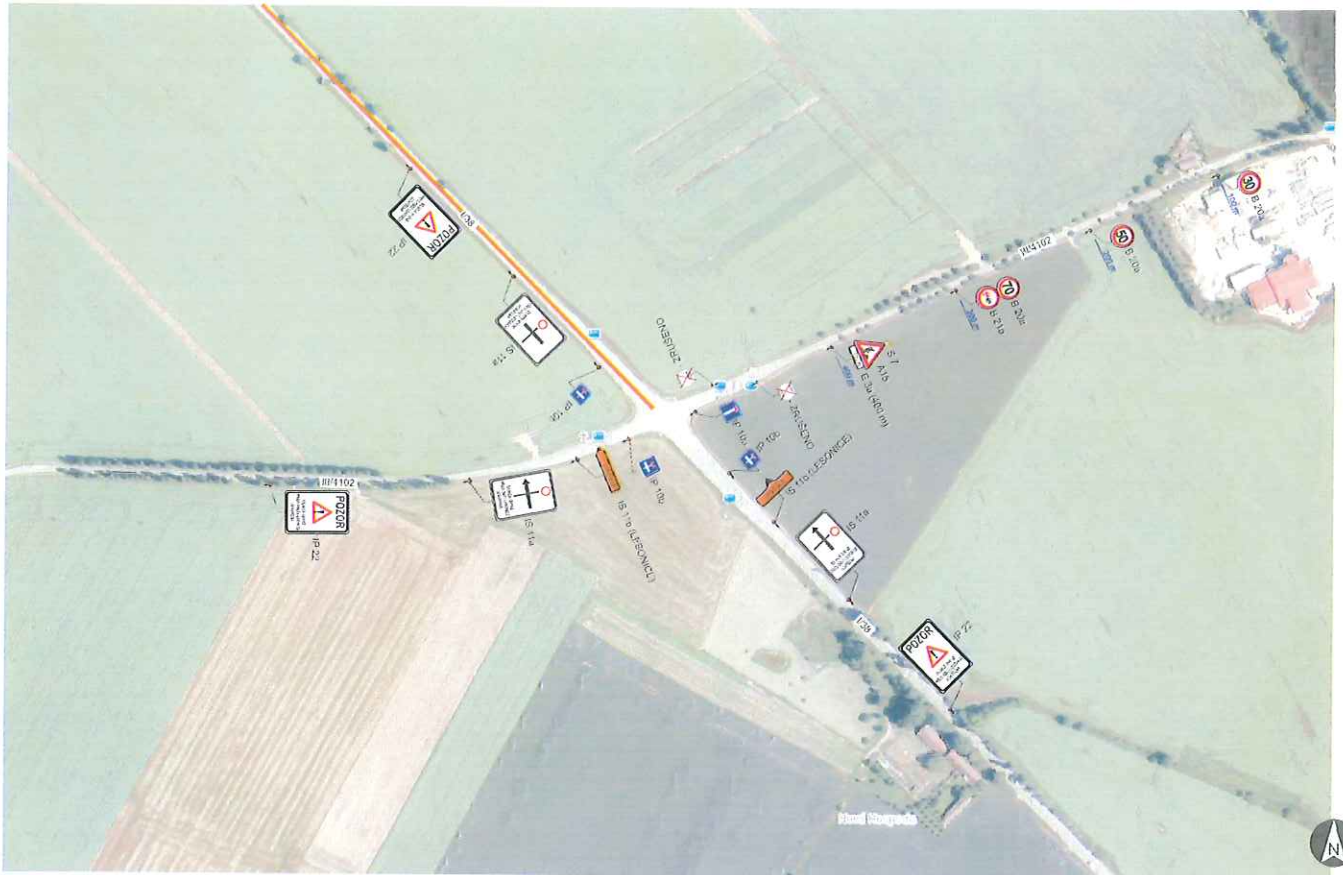

OBJÍZDNÁ TRASA UZAVÍRKA SIL. III/4102 REKONSTRUKCE MOSTU	FORMAT:	1 x A3	ZODP. PROJEKTANT:	ING. MARTIN SEDMÁK	 TRICESTNÉ SEMAFOREY U Luhu 220/14 635 00 Brno tel: 724 040 843, e-mail: jirka.pavel@seznam.cz
	DATUM:	01.05.2024	DIO PROJEKT@SEZNAM.CZ:	TEL: 608 735 5E5	
	Č. VÝKRESU:	III/4102 - D	DETAIL	VER 1	